

Περιφερειακή Ανάλυση των Επιπτώσεων στα Ελληνικά Ξενοδοχεία από την πτώχευση του Thomas Cook, 2019 - 2020

1



ΙΟΝΙΑ ΝΗΣΙΑ

1. Εισαγωγικά

- 1.1. Χαρακτηριστικά ξενοδοχειακού δυναμικού
- 1.2. Ταυτότητα Έρευνας

2. Παρουσίαση επιπτώσεων 2019 – 2020,

- 2.1. Επικράτεια
- 2.2. Ιόνια Νησιά

2



Κατανομή του ξενοδοχειακού δυναμικού της χώρας ανά κατηγορία, 2019

Κατηγορία	Μονάδες	% Μονάδων στο σύνολο	Δωμάτια	% Δωματίων στο σύνολο	Μέσο μέγεθος
5*	576	6%	86.516	20%	150
4*	1.622	16%	118.525	28%	73
3*	2.684	27%	100.135	23%	37
2*	3.705	37%	99.695	23%	27
1*	1.330	13%	25.531	6%	19
Σύνολο	9.917	100%	430.402	100%	43

Μέσο μέγεθος ξενοδοχείων της χώρας σε δωμάτια ανά κατηγορία, 2019

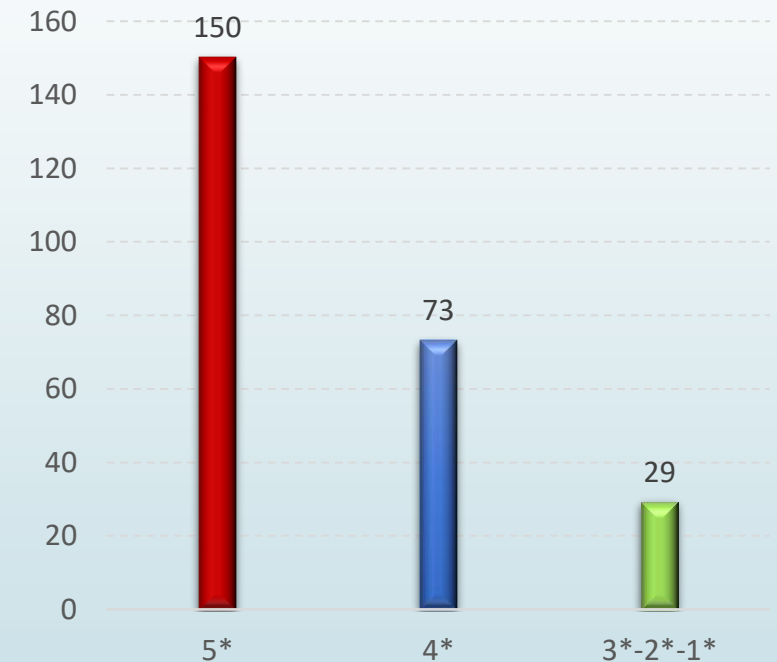

Κατανομή του ξενοδοχειακού δυναμικού της χώρας ανά Περιφέρεια, 2019

4

ΠΕΡΙΦΕΡΕΙΑ	Μονάδες	% Μονάδων	Δωμάτια	% Δωματίων	Μέσο μέγεθος
ΑΝΑΤΟΛΙΚΗΣ ΜΑΚΕΔΟΝΙΑΣ ΚΑΙ ΘΡΑΚΗΣ	387	3,9%	11.248	2,6%	29,1
ΑΤΤΙΚΗΣ	665	6,7%	32.801	7,6%	49,3
ΒΟΡΕΙΟΥ ΑΙΓΑΙΟΥ	390	3,9%	11.986	2,8%	30,7
ΔΥΤΙΚΗΣ ΕΛΛΑΔΑΣ	274	2,8%	9.955	2,3%	36,3
ΔΥΤΙΚΗΣ ΜΑΚΕΔΟΝΙΑΣ	121	1,2%	2.758	0,6%	22,8
ΗΠΕΙΡΟΥ	434	4,4%	8.949	2,1%	20,6
ΘΕΣΣΑΛΙΑΣ	551	5,6%	14.760	3,4%	26,8
ΙΟΝΙΩΝ ΝΗΣΩΝ	973	9,8%	50.830	11,8%	52,2
ΚΕΝΤΡΙΚΗΣ ΜΑΚΕΔΟΝΙΑΣ	1.176	11,9%	46.079	10,7%	39,2
ΚΡΗΤΗΣ	1.607	16,2%	95.147	22,1%	59,2
ΝΟΤΙΟΥ ΑΙΓΑΙΟΥ	2.136	21,5%	110.634	25,7%	51,8
ΠΕΛΟΠΟΝΝΗΣΟΥ	679	6,8%	19.806	4,6%	29,2
ΣΤΕΡΕΑΣ ΕΛΛΑΔΑΣ	524	5,3%	15.449	3,6%	29,5
ΕΠΙΚΡΑΤΕΙΑ	9.917	100,0%	430.402	100,0%	43,4

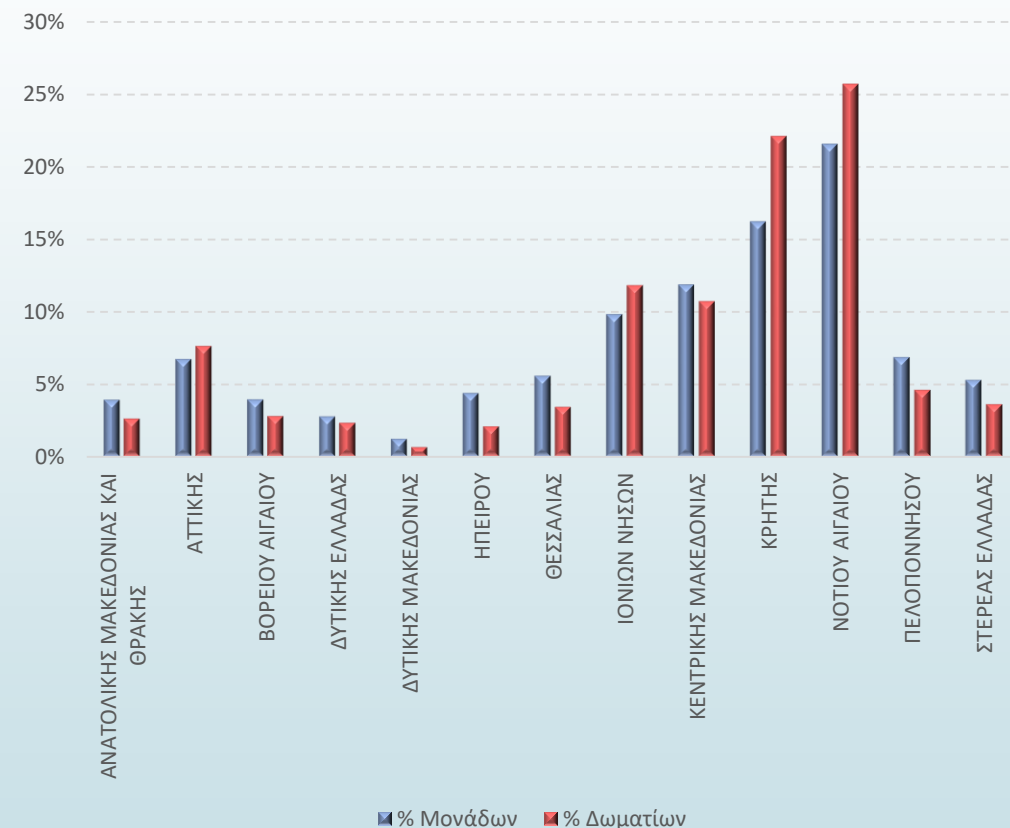

Η

ΤΙΤΛΟΣ ΕΡΕΥΝΑΣ	Επιπτώσεις της πτώχευσης του Thomas Cook Στα Ελληνικά Ξενοδοχεία, 2019 & 2020
ΦΟΡΕΑΣ ΑΝΑΘΕΣΗΣ	Ξενοδοχειακό Επιμελητήριο Ελλάδος (ΞΕΕ)
ΦΟΡΕΑΣ ΥΛΟΠΟΙΗΣΗΣ	Ινστιτούτο Τουριστικών Ερευνών και Προβλέψεων (ΙΤΕΠ)
ΠΕΡΙΟΔΟΣ ΑΝΑΦΟΡΑΣ	2019 & 2020
ΠΕΡΙΟΔΟΣ ΔΙΕΞΑΓΩΓΗΣ	24/09/2019 έως 27/09/2019
ΗΜΕΡΟΜΗΝΙΑ ΠΑΡΑΔΟΣΗΣ	30/09/2019
ΠΛΗΘΥΣΜΟΣ	Ξενοδοχεία που συνεργάζονταν με τον Thomas Cook την 22/09/2019
ΣΤΑΤΙΣΤΙΚΗ ΜΟΝΑΔΑ	Ξενοδοχειακή Μονάδα
ΤΑΞΙΝΟΜΗΣΕΙΣ	NUTS, Κατηγορίες Ξενοδοχείων
ΜΕΘΟΔΟΣ ΔΕΙΓΜΑΤΟΛΗΨΙΑΣ	Απλή τυχαία δειγματοληψία
ΜΕΓΕΘΟΣ ΔΕΙΓΜ./ΠΛΗΘΥΣΜΟΥ	Εκτιμώμενος πληθυσμός 1.193. Δείγμα 25% του πληθυσμού.
ΜΕΘΟΔΟΣ ΣΥΛΛΟΓΗΣ	Ηλεκτρονικό Ερωτηματολόγιο – Ηλεκτρ. Ταχυδρομείο
ΣΤΑΘΜΙΣΗ ΑΠΟΤΕΛΕΣΜΑΤΩΝ	Τριπλή (Περιφέρεια, κατηγορία, μέγεθος)



6

Εκτίμηση
επιπτώσεων στον
ξενοδοχειακό τομέα
από τη χρεοκοπία
του Thomas Cook
στην **ΕΠΙΚΡΑΤΕΙΑ**,
2019 - 2020



Αποτίμηση συνολικών απαιτήσεων και εκτίμηση των απωλειών τζίρου
για τον κλάδο της διαμονής
πριν και μετά την πτώχευση του Thomas Cook, 2019

ΕΚΤΙΜΗΣΗ ΣΥΝΟΛΙΚΩΝ ΑΠΑΙΤΗΣΕΩΝ & ΑΠΟΤΙΜΗΣΗ ΑΠΩΛΕΙΩΝ ΤΖΙΡΟΥ ΚΛΑΔΟΥ ΔΙΑΜΟΝΗΣ		Πριν την πτώχευση του Thomas Cook (απαιτήσεις)	Μετά την πτώχευση του Thomas Cook (απώλειες τζίρου)	Σύνολο 2019
ΞΕΝΟΔΟΧΕΙΑ	Thomas Cook UK	63.744.023	23.983.707	87.727.730
	Thomas Cook DE + Other	74.490.144	28.026.938	102.517.081
	Σύνολο	138.234.167	52.010.645	190.244.811
ΛΟΙΠΑ	Λοιπά καταλύματα + υπηρεσίες (x0,6), εκτίμηση	82.940.500	31.206.387	114.146.887
	Αεροπορικές αφίξεις άλλων πρακτορειών με T.C. (20% του πτητικού)		10.402.129	10.402.129
ΣΥΝΟΛΟ		221.174.667	93.619.160	314.793.827

Κατανομή του μέσου ποσοστού συμμετοχής του τζιρού του Thomas Cook στο συνολικό τζιρό του ξενοδοχείου ανά 25 ποσοστιαίες μονάδες στο σύνολο της χώρας, 2019

	Αριθμός ξενοδοχείων	%
<25%	533	52,5%
25% - 49.9%	225	22,1%
50% - 74.9%	95	9,4%
75% - 100%	163	16,0%

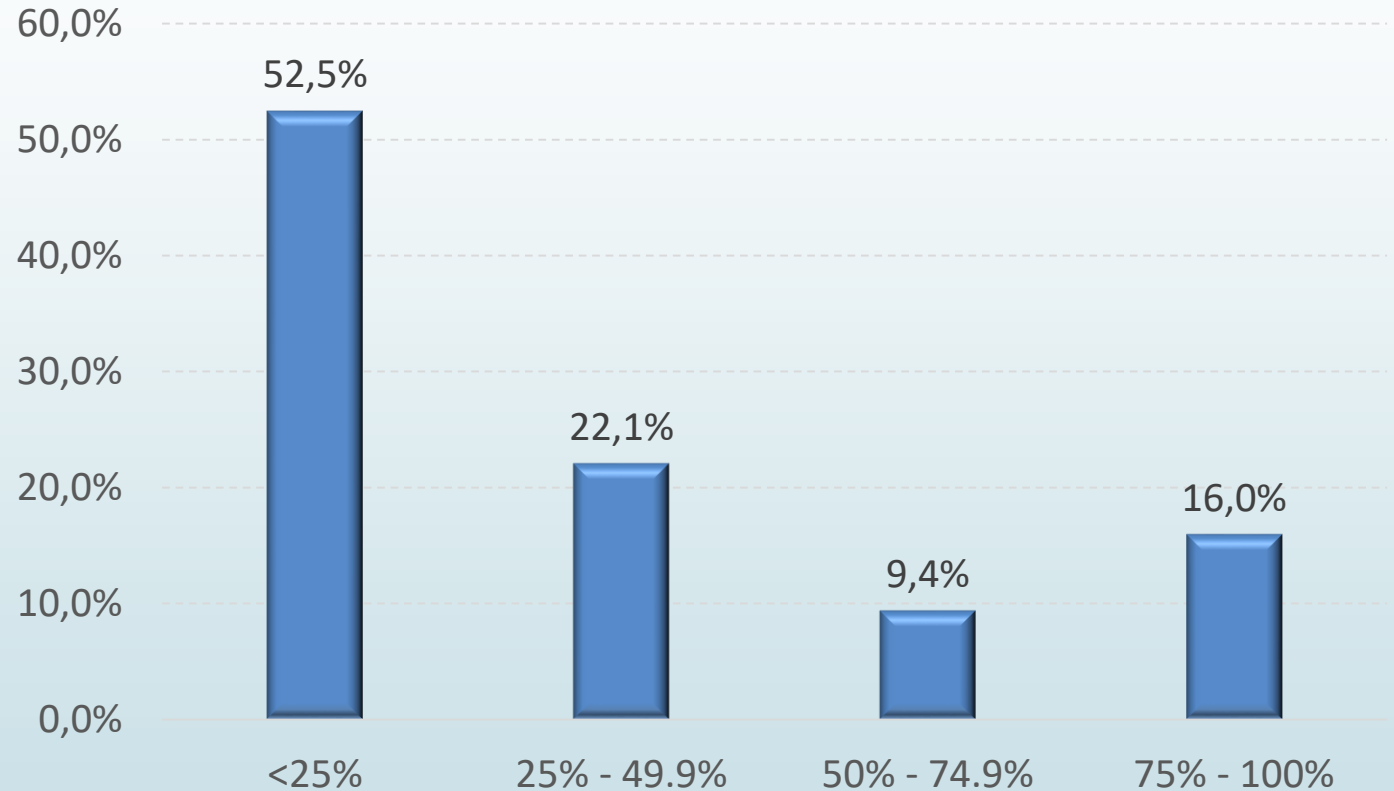

Εκτιμώμενες απώλειες για τον κλάδο της διαμονής από την πτώχευση του Thomas Cook, 2020

		Επικράτεια	1*	2*	3*	4*	5*
ΞΕΝΟΔΟΧΕΙΑ	Διανυκτερεύσεις με TC για 2020	8.616.153	224.833	841.758	1.476.022	3.586.880	2.486.661
	Συνολικός προβλεπόμενος Τζίρος TC για 2020	516.151.951	8.696.261	37.757.185	67.597.087	223.134.734	178.966.683
	% προβλεπόμενου τζίρου TC επί κύκλου εργασιών 2020	40%	69%	58%	39%	33%	26%
ΛΟΙΠΑ	Λοιπά καταλύματα + υπηρεσίες (x0,6), εκτίμηση	309.691.170	5.217.757	22.654.311	40.558.252	133.880.841	107.380.010
	Αεροπορικές αφίξεις άλλων πρακτορείων με T.C. (20% του πτητικού)	103.230.390	1.739.252	7.551.437	13.519.417	44.626.947	35.793.337
ΣΥΝΟΛΟ		929.073.511	15.653.270	67.962.933	121.674.757	401.642.522	322.140.029

ΣΥΝΟΠΤΙΚΟΣ ΠΙΝΑΚΑΣ ΑΠΟΤΕΛΕΣΜΑΤΩΝ ΓΙΑ ΤΙΣ ΠΕΡΙΦΕΡΕΙΕΣ*

	ΕΠΙΚΡΑΤΕΙΑ	ΑΝ. ΜΑΚΕΔ. & ΘΡΑΚΗΣ	ΒΟΡΕΙΟΥ ΑΙΓΑΙΟΥ	ΗΠΕΙΡΟΥ	ΘΕΣΣΑΛΙΑΣ	ΙΟΝΙΩΝ ΝΗΣΩΝ	ΚΕΝΤΡΙΚΗΣ ΜΑΚΕΔΟΝΙΑΣ	ΚΡΗΤΗΣ	ΝΟΤΙΟΥ ΑΙΓΑΙΟΥ	ΠΕΛΟΠΟΝΝΗΣΟΥ
Αριθμός ξενοδοχείων Ελλάδας, 2019	8.302	386	392	431	552	965	1.186	1.598	2.120	672
Αριθμός ξενοδοχείων συνεργαζόμενων με Thomas Cook, 2019	1.193	27	35	20	62	260	58	288	416	27
Συνολικός αριθμός διανυκτερεύσεων από Thomas Cook, 2019	8.627.853	51.725	92.464	25.599	168.200	1.935.349	134.187	2.661.856	3.526.170	32.302
Συνολικός τζίρος ξενοδοχείων που δημιουργείται από Thomas Cook, 2019	601.631.487	4.300.158	4.819.623	1.376.167	8.246.986	128.257.978	8.351.504	167.122.732	277.972.749	1.183.589
Μέσο ποσοστό τζίρου Thomas Cook/συνολικό τζίρο ξενοδοχείων, 2019	33%	11%	22%	23%	17%	48%	13%	37%	29%	36%
Συνολικές ΑΠΑΙΤΗΣΕΙΣ ξενοδοχείων από Thomas Cook Group (€), 2019	138.234.167	669.462	1.169.505	443.862	3.927.354	32.575.973	4.587.822	36.190.844	56.906.483	663.865
Συνολικές απαιτήσεις και απώλειες τζίρου ξενοδοχείων από Thomas Cook Group (€), 2019	190.244.811	774.706	1.342.643	465.595	4.496.415	45.923.408	4.961.738	51.971.409	79.600.681	708.218
Συνολικός τζίρος ξενοδοχείων που δημιουργείται από Thomas Cook, βάσει συμβολαίων, 2020	516.151.951	2.275.297	6.805.426	1.254.933	12.093.195	123.829.313	17.357.030	132.805.242	217.033.996	2.697.519

Εκτίμηση
επιπτώσεων στον
ξενοδοχειακό τομέα
από τη χρεοκοπία
του Thomas Cook
στα **ΙΟΝΙΑ ΝΗΣΙΑ**,
2019 - 2020

11



ΙΟΝΙΑ ΝΗΣΙΑ: Αποτίμηση συνολικών απαιτήσεων και εκτίμηση των απωλειών τζίρου για τον κλάδο της διαμονής πριν και μετά την πτώχευση του Thomas Cook, **2019**

ΕΚΤΙΜΗΣΗ ΣΥΝΟΛΙΚΩΝ ΑΠΑΙΤΗΣΕΩΝ & ΑΠΟΤΙΜΗΣΗ ΑΠΩΛΕΙΩΝ ΤΖΙΡΟΥ ΚΛΑΔΟΥ ΔΙΑΜΟΝΗΣ		Πριν την πτώχευση του Thomas Cook (απαιτήσεις)	Μετά την πτώχευση του Thomas Cook (απώλειες τζίρου)	Σύνολο 2019
ΞΕΝΟΔΟΧΕΙΑ	Thomas Cook UK	24.904.334	10.204.115	35.108.449
	Thomas Cook DE + Other	7.671.639	3.143.320	10.814.958
	Σύνολο	32.575.973	13.347.435	45.923.408
ΛΟΙΠΑ*	Αεροπορικές αφίξεις άλλων πρακτορείων με T.C. (20% του πτητικού)		2.669.487	2.669.487
ΣΥΝΟΛΟ		32.575.973	16.016.922	48.592.895

* Δεν συνυπολογίζονται οι επιπτώσεις στα λοιπά καταλύματα και τις άλλες τουριστικές επιχειρήσεις που συνεργάζονταν με Thomas Cook.

ΙΟΝΙΑ ΝΗΣΙΑ: Κατανομή του μέσου ποσοστού συμμετοχής του τζίρου του Thomas Cook στο συνολικό τζίρο του ξενοδοχείου ανά 25 ποσοστιαίες μονάδες, **2019**

Κλάσεις	Αριθμός ξενοδοχείων	% ξενοδοχείων
<25%	86	33,1%
25% - 49.9%	41	15,8%
50% - 74.9%	26	10,2%
75% - 100%	74	28,5%

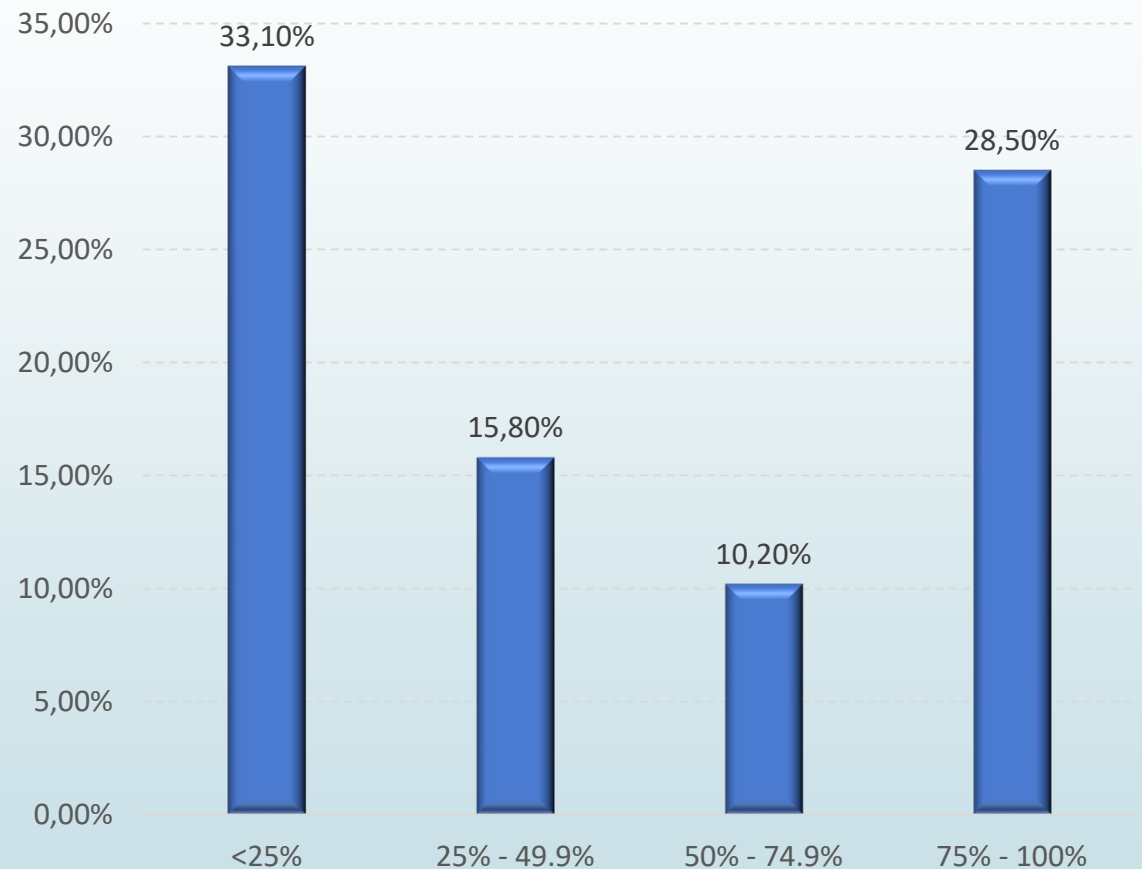

ΙΟΝΙΑ ΝΗΣΙΑ: Εκτιμώμενες απώλειες για τον κλάδο της διαμονής από την πτώχευση του Thomas Cook, **2020**

ΕΚΤΙΜΗΣΗ ΑΠΩΛΕΙΩΝ		
ΞΕΝΟΔΟΧΕΙΑ	Διανυκτερεύσεις με TC για 2020	2.008.544
	Συνολικός προβλεπόμενος Τζίρος TC για 2020	123.829.313
	% προβλεπόμενου τζίρου TC επί κύκλου εργασιών 2020	49%
ΛΟΙΠΑ*	Αεροπορικές αφίξεις άλλων πρακτορείων με T.C. (20% του πτητικού)	24.765.863
ΣΥΝΟΛΟ		148.595.176

* Δεν συνυπολογίζονται οι επιπτώσεις στα λοιπά καταλύματα και τις άλλες τουριστικές επιχειρήσεις που συνεργάζονταν με Thomas Cook.